



# ABORDAJE DEL AUTISMO EN LA ESCUELA: ESTRATEGIAS PRÁCTICAS DE REGULACIÓN EMOCIONAL

---

*Herramientas prácticas para la inclusión, la  
regulación emocional y el bienestar*

**INSCRIPCIONES 2026**

# Actualidad Educativa

---



La inclusión de estudiantes con Trastorno del Espectro Autista (TEA) constituye uno de los desafíos pedagógicos y convivenciales más relevantes para las comunidades educativas. El aumento de diagnósticos de TEA en el sistema escolar requiere fortalecer las competencias de los equipos educativos para **comprender las características del espectro autista, implementar estrategias pedagógicas inclusivas y generar entornos emocionalmente seguros** que favorezcan el aprendizaje, la participación y el bienestar de todos los estudiantes. En este contexto, la contención emocional se vuelve una competencia clave para docentes y asistentes de la educación, ya que permite acompañar adecuadamente a estudiantes que presentan desregulación emocional, ansiedad, crisis conductuales o dificultades en la comunicación social.

El presente programa busca fortalecer las competencias profesionales de los equipos educativos y de las familias, proporcionando herramientas prácticas para comprender el TEA, prevenir crisis, acompañar emocionalmente y promover la inclusión efectiva en el aula y en la comunidad escolar.

---

# OBJETIVO DEL CURSO



Fortalecer las competencias de docentes, educadoras diferenciales, asistentes de la educación y familias para comprender el Trastorno del Espectro Autista y aplicar estrategias de contención emocional, inclusión pedagógica y regulación conductual que favorezcan el bienestar y el aprendizaje de los estudiantes.



**DIRIGIDO A:** Docentes de todos los niveles, asistentes de la educación, equipos de convivencia, equipos directivos.



# ¿QUÉ ENTREGA?

Comprensión características del Trastorno del Espectro Autista desde una mirada neuroeducativa e inclusiva.



Identificación de señales de desregulación emocional y conductual.



Estrategias de contención emocional y prevención de crisis.



Fortalecimiento del trabajo colaborativo entre escuela, familia y equipos profesionales.

---

## MARCO NORMATIVO

- **Ley 20.845 — Inclusión Escolar**
- **Decreto 170 — Necesidades Educativas Especiales**
- **Ley TEA**
- **Política Nacional de Convivencia Educativa 2024–2030**
- **Marco para la Buena Enseñanza (MINEDUC)**



# DOCENTES



Paula Flores



Jorge Álvarez



Kanelma Rivas



Dannaess Castillo

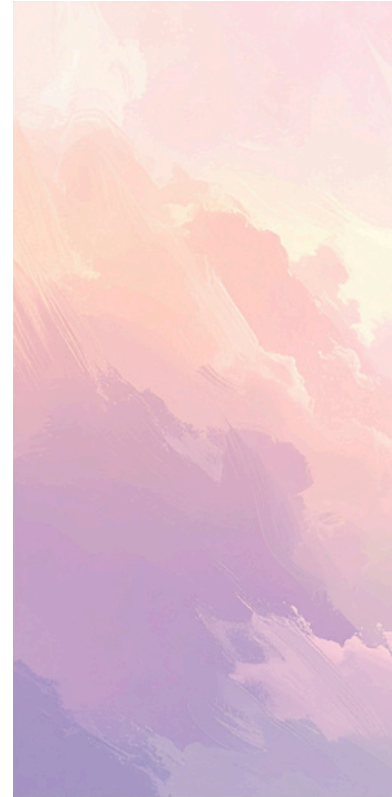

# PLAN DE ESTUDIOS

El plan de estudio cuenta con un total de **40 horas cronológicas**, de estas, 28 serán sincrónicas y 12 asincrónicas, estructurado en 6 módulos temáticos.

---

## MALLA MODULAR

**Módulo 1:** Marco Normativo e Inclusión Educativa.

**Módulo 2:** Comprendiendo el Trastorno del Espectro Autista.

**Módulo 3:** Necesidades emocionales y sensoriales en estudiantes con TEA.

**Módulo 4:** Contención emocional y manejo de crisis.

**Módulo 5:** Estrategias pedagógicas inclusivas.

**Módulo 6:** Trabajo colaborativo escuela-familia.



# INFORMACIÓN GENERAL

## MODALIDAD

- Clases online sincrónicas vía Zoom.
  - Foros asincrónicos de reflexión.
  - Talleres prácticos de estrategias de contención.
  - Simulación de situaciones escolares.
- 

## EVALUACIÓN

- Asistencia mínima del 75% a clases sincrónicas.
- Participación en foros
- **Aprobación** prueba online con nota mínima 4,0.

# INFORMACIÓN GENERAL

## CERTIFICACIÓN

- Las y los participantes que cumplan con el requisito de aprobación recibirán un **Certificado de Aprobación** por **40 horas** pedagógicas, emitido por nuestra **ATE reconocida por el Ministerio de Educación**, válido para procesos de desarrollo profesional docente e institucional.

---

## VALOR

- El curso tendrá un precio de \$95.000 pp.
- Establecimientos podrán hacer uso de recursos SEP.
- Por la inscripción de 5 o más integrantes de la misma Institución se le realizará un descuento de 10% pp.



# MÉTODOS DE PAGO

## TRANSFERENCIA ELECTRÓNICA

**FUNDACIÓN REIMAGINAR JUNTOS  
65.219.105-3  
BANCO SANTANDER  
CUENTA CORRIENTE**

## LINK DE PAGO

**[INSCRÍBETE AQUÍ](#)**

## TARJETAS FÍSICAS

**ACÉRCATE A  
NUESTRAS OFICINAS  
PARA PODER  
REALIZAR ESTA  
ACCIÓN**

## QUEDASTE CON DUDAS O TE GUSTARÍA CONTACTARNOS

**Coordinadora Académico:** Dannaess Castillo, docente en Educación Diferencial, Magister en ciencias de la educación.

**[cursos.tea@reimaginar.cl](mailto:cursos.tea@reimaginar.cl)**

## CONÓCENOS

- **Instagram:** fundacion\_reimaginar
- **Correo electrónico:** [contacto@reimaginar.cl](mailto:contacto@reimaginar.cl)
- **Whatsapp:** +569 90137969
- **Dirección:** Av. San Martín 924, Of. 413, Temuco.