



# LIDERAZGO Y BIENESTAR ORGANIZACIONAL

---

*Formación ATE para el Bienestar y Aprendizaje Integral*

**INSCRIPCIONES 2026**



# Actualidad Educativa

---

El liderazgo educativo constituye uno de los factores más influyentes en la mejora de los procesos educativos, el fortalecimiento de las culturas organizacionales y la generación de climas laborales positivos dentro de las comunidades educativas. Diversas investigaciones han demostrado que las instituciones que promueven liderazgos conscientes, colaborativos y orientados al bienestar logran mejores resultados en términos de convivencia, aprendizaje y desarrollo profesional. Asimismo, el bienestar laboral y el desarrollo de habilidades socioemocionales se han convertido en dimensiones claves para enfrentar los desafíos actuales del sistema educativo, tales como el estrés laboral, la complejidad de las relaciones institucionales y la necesidad de promover culturas organizacionales saludables y sostenibles. En este contexto, el presente programa busca fortalecer las competencias de liderazgo personal y organizacional de docentes y equipos educativos, proporcionando herramientas conceptuales y prácticas que permitan desarrollar habilidades de autoliderazgo, conducción de equipos, comunicación efectiva y mejora continua en las instituciones educativas

---

# OBJETIVO DEL CURSO

- Fortalecer las competencias de liderazgo personal y organizacional de docentes y equipos educativos, promoviendo habilidades socioemocionales, estrategias de conducción de equipos y herramientas de mejora continua que contribuyan al desarrollo de comunidades educativas saludables y colaborativas.
- DIRIGIDO A:** Docentes de todos los niveles, asistentes de la educación, equipos de convivencia, equipos directivos.

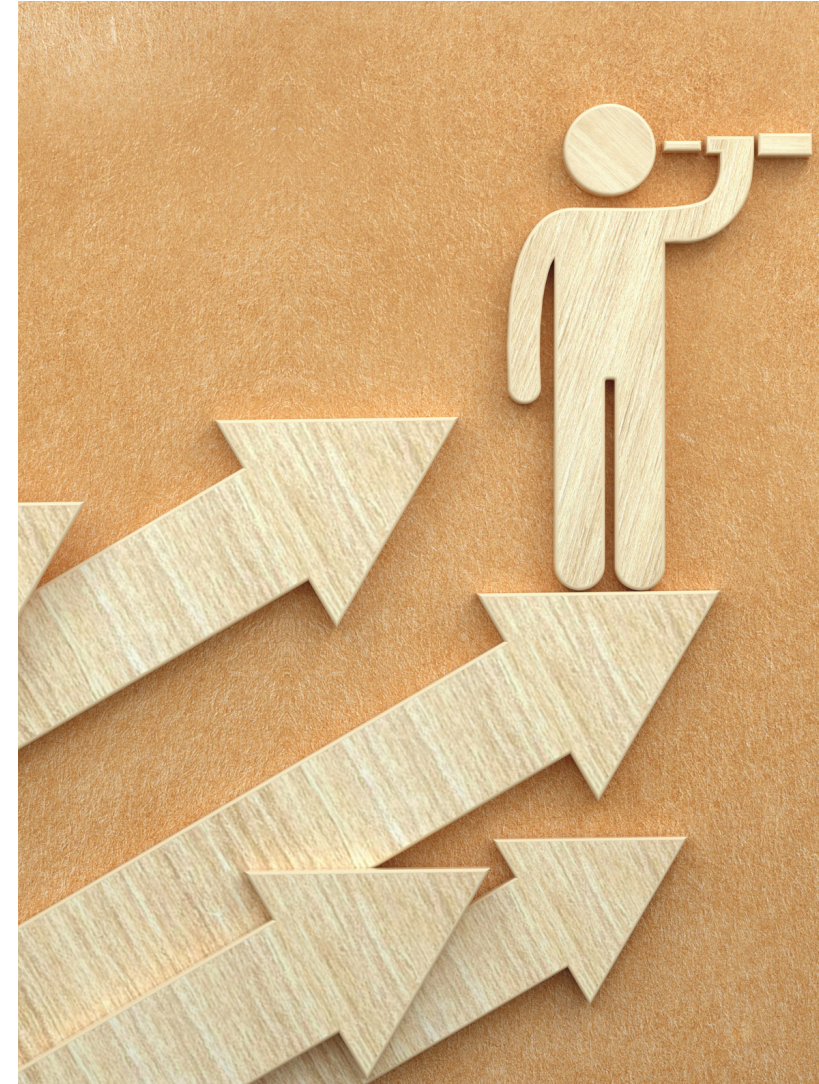

# ¿QUÉ ENTREGA?

Comprensión los fundamentos del liderazgo personal y organizacional en contextos.

Desarrollo de habilidades socioemocionales para la conducción efectiva de equipos.

Herramientas de liderazgo orientadas al bienestar organizacional.

Promover prácticas de mejora continua y desarrollo profesional dentro de las instituciones educativas.

---

## MARCO NORMATIVO

- Ley General de Educación (Ley N° 20.370)
- Política Nacional de Convivencia Educativa 2024–2030



# DOCENTES



Berenice Alarcón



Carlos Ramírez



Gisela Soto



Mónica Miquel

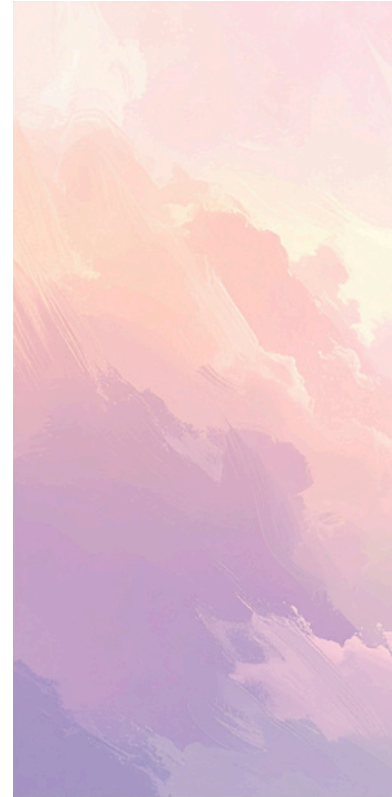

# PLAN DE ESTUDIOS

- ✈ El plan de estudio cuenta con un total de **40 horas cronológicas**, de estas, 28 serán sincrónicas y 12 asincrónicas, estructurado en 6 módulos temáticos.
- 

## MALLA MODULAR

**Módulo 1:** Fundamentos del Liderazgo y Bienestar Profesional

**Módulo 2:** Competencias Socioemocionales para el Liderazgo

**Módulo 3:** Comunicación y Conducción de Equipos

**Módulo 4:** Liderazgo y Cultura Organizacional

**Módulo 5:** Bienestar Laboral y Autocuidado Profesional

**Módulo 6:** Estrategias de Mejora Continua y Desarrollo Profesional





# INFORMACIÓN GENERAL

## MODALIDAD

- Clases online sincrónicas vía Zoom
- Foros asincrónicos
- Análisis de prácticas pedagógicas reales
- Experiencias corporales guiadas

---

## EVALUACIÓN

- Asistencia mínima del 75% a clases sincrónicas.
- Participación en foros
- **Aprobación** prueba online con nota mínima 4,0.

# INFORMACIÓN GENERAL

## CERTIFICACIÓN

- Las y los participantes que cumplan con el requisito de aprobación recibirán un **Certificado de Aprobación** por **40 horas** pedagógicas, emitido por nuestra **ATE reconocida por el Ministerio de Educación**, válido para procesos de desarrollo profesional docente e institucional.
- 

## VALOR

- El curso tendrá un precio de \$95.000 pp.
- Establecimientos podrán hacer uso de recursos SEP.
- Por la inscripción de 5 o más integrantes de la misma Institución se le realizará un descuento de 10% pp.



# MÉTODOS DE PAGO

## TRANSFERENCIA ELECTRÓNICA

**FUNDACIÓN REIMAGINAR JUNTOS  
65.219.105-3  
BANCO SANTANDER  
CUENTA CORRIENTE**

## LINK DE PAGO

**[INSCRÍBETE AQUÍ](#)**

## TARJETAS FÍSICAS

**ACÉRCATE A  
NUESTRAS OFICINAS  
PARA PODER  
REALIZAR ESTA  
ACCIÓN**

## QUEDASTE CON DUDAS O TE GUSTARÍA CONTACTARNOS

**Coordinador Académico:** Carlos Ramirez, docente,  
Licenciado en Educación y Coach Profesional.

**[cursos.liderazgo@reimaginar.cl](mailto:cursos.liderazgo@reimaginar.cl)**

## CONÓCENOS

- **Instagram:** fundacion\_reimaginar
- **Correo electrónico:** contacto@reimaginar.cl
- **Whatsapp:** +569 90137969
- **Dirección:** Av. San Martín 924, Of. 413, Temuco.