



NUEVOS DESAFÍOS DE LA EDUCACIÓN PARVULARIA

Formación ATE para el Bienestar y Aprendizaje Integral

INSCRIPCIONES 2026



Actualidad Educativa

La Educación Parvularia constituye el primer nivel del sistema educativo chileno y cumple un rol fundamental en el desarrollo integral de niños y niñas, instaurando las bases cognitivas, emocionales, sociales, corporales y valóricas que acompañarán su trayectoria educativa y vital. En el contexto actual, este nivel enfrenta nuevos desafíos asociados al bienestar socioemocional, la convivencia educativa, la inclusión, la diversidad de contextos familiares, la necesidad de prácticas pedagógicas pertinentes y el fortalecimiento del rol profesional de los equipos educativos.

Asimismo, la Política Nacional de Convivencia Educativa 2024–2030 releva la importancia de construir comunidades educativas cuidadoras, seguras y emocionalmente protectoras desde la primera infancia, entendiendo que la convivencia educativa en este nivel se expresa principalmente a través de las interacciones cotidianas, el clima afectivo, la mediación del adulto y la relación colaborativa con las familias.

OBJETIVO DEL CURSO

- Fortalecer las competencias profesionales de educadoras de párvulos, técnicos y equipos educativos para enfrentar los nuevos desafíos de la Educación Parvularia, promoviendo prácticas pedagógicas de calidad, inclusivas, afectivas y coherentes con el desarrollo integral de niños y niñas, en alineación con la normativa vigente y los Estándares Profesionales del Marco para la Buena Enseñanza de Educación Parvularia.
- DIRIGIDO A:** Docentes de todos los niveles, asistentes de la educación, equipos de convivencia, equipos directivos.



¿QUÉ ENTREGA?

Comprensión del marco normativo y curricular que orienta el nivel parvulario.



Prácticas pedagógicas centradas en el bienestar, el juego, la convivencia educativa y la inclusión.



Estrategias de educación emocional temprana y acompañamiento respetuoso.



Promover el autocuidado y bienestar de los equipos educativos.

MARCO NORMATIVO

- Ley General de Educación (Ley N° 20.370)
- Política Nacional de Convivencia Educativa 2024–2030
- Bases Curriculares de la Educación Parvularia
- Marco para la Buena Enseñanza de Educación Parvularia



DOCENTES



Anny Sánchez



Kanelma Rivas



Lidia Briones



Cecilia La Rivera



Dorama Leal



Magaly Devaud



Mónica Miquel



Paula Flores

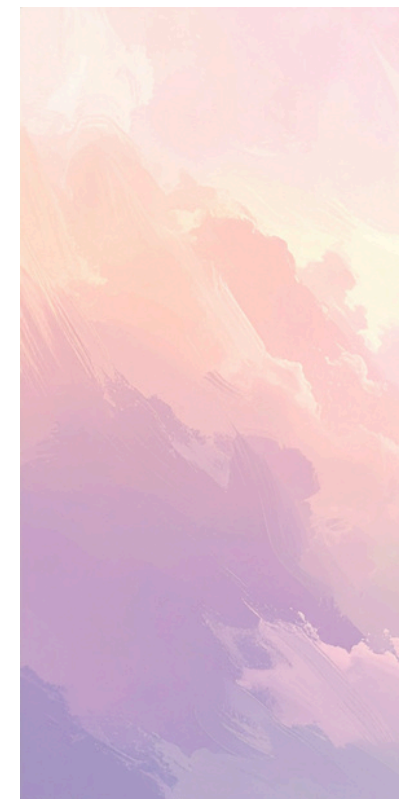

PLAN DE ESTUDIOS

-  El plan de estudio cuenta con un total de **40 horas cronológicas**, de estas, 28 serán sincrónicas y 12 asincrónicas, estructurado en 6 módulos temáticos.
-

MALLA MODULAR

Módulo 1: Marco Normativo y Estándares Profesionales

Módulo 2: Desarrollo Integral y Bienestar en la Primera Infancia

Módulo 3: Convivencia Educativa y Educación Emocional en Parvularia

Módulo 4: Juego, Corporalidad y Aprendizaje

Módulo 5: Inclusión, Diversidad y Atención a la Niñez

Módulo 6: Trabajo con Familias y Bienestar del Equipo Educativo





INFORMACIÓN GENERAL

MODALIDAD

- Clases online sincrónicas vía Zoom
- Foros asincrónicos
- Análisis de prácticas pedagógicas reales
- Experiencias corporales guiadas

EVALUACIÓN

- Asistencia mínima del 75% a clases sincrónicas.
- Participación en foros
- **Aprobación** prueba online con nota mínima 4,0.

INFORMACIÓN GENERAL

CERTIFICACIÓN

- Las y los participantes que cumplan con el requisito de aprobación recibirán un **Certificado de Aprobación** por **40 horas** pedagógicas, emitido por nuestra **ATE reconocida por el Ministerio de Educación**, válido para procesos de desarrollo profesional docente e institucional.

VALOR

- El curso tendrá un precio de \$95.000 pp.
- Establecimientos podrán hacer uso de recursos SEP.
- Por la inscripción de 5 o más integrantes de la misma Institución se le realizará un descuento de 10% pp.



MÉTODOS DE PAGO

TRANSFERENCIA ELECTRÓNICA

**FUNDACIÓN REIMAGINAR JUNTOS
65.219.105-3
BANCO SANTANDER
CUENTA CORRIENTE**

LINK DE PAGO

[INSCRÍBETE AQUÍ](#)

TARJETAS FÍSICAS

**ACÉRCATE A
NUESTRAS OFICINAS
PARA PODER
REALIZAR ESTA
ACCIÓN**

QUEDASTE CON DUDAS O TE GUSTARÍA CONTACTARNOS

Coordinador Académico: Anny Sánchez, Docente, especialista en nivel y currículo Educación Parvularia, Magister en Educación.

cursos.eparvularia@reimaginar.cl

CONÓCENOS

- **Instagram:** fundacion_reimaginar
- **Correo electrónico:** contacto@reimaginar.cl
- **Whatsapp:** +569 90137969
- **Dirección:** Av. San Martín 924, Of. 413, Temuco.